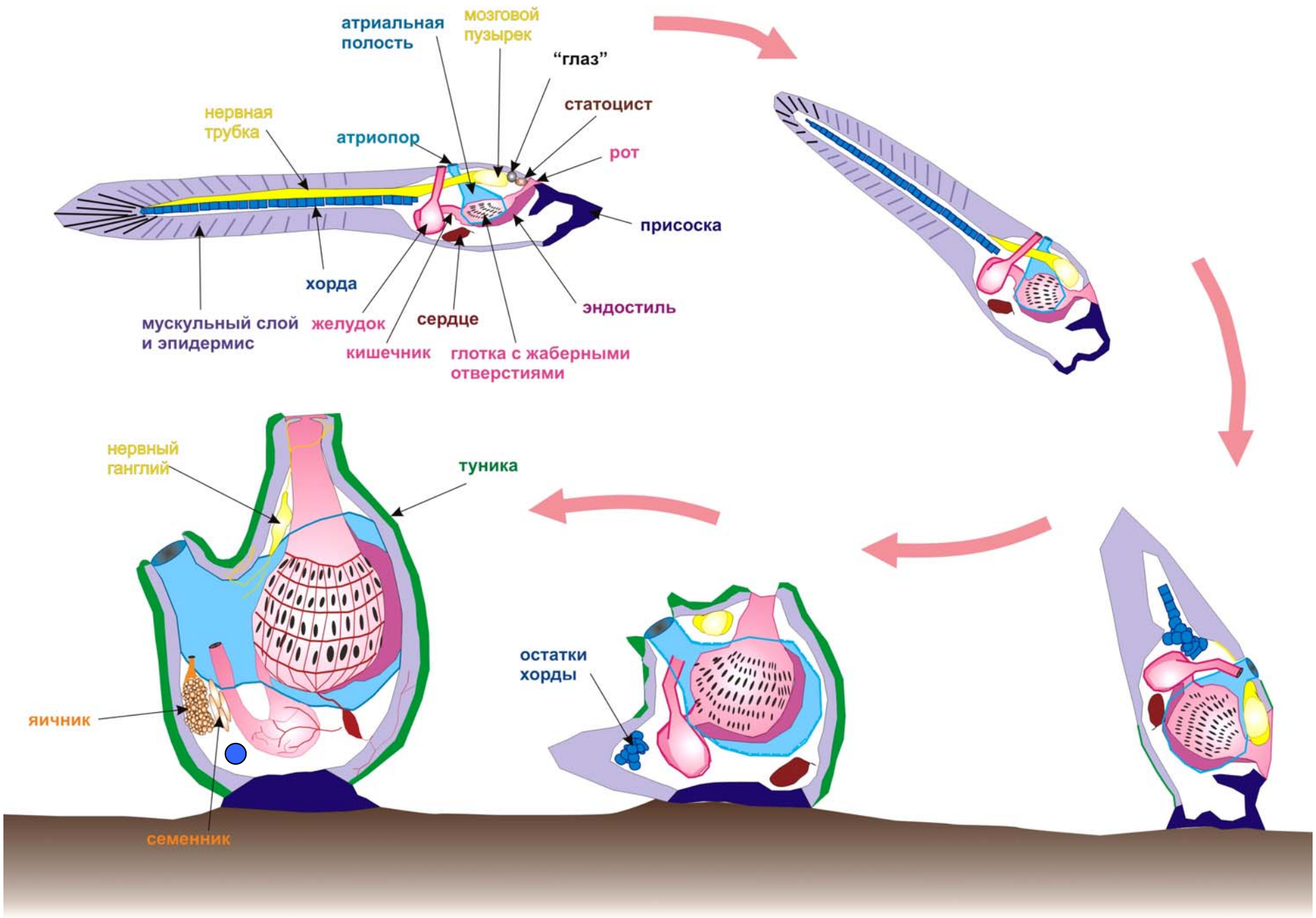
атриальная полость
мозговой пузырек
“глаз”
статоцист
нервная трубка
атриопор
рот
присоска
хорда
эндостиль
мускульный слой и эпидермис
желудок
сердце
кишечник
глотка с жаберными отверстиями
нервный ганглий
туника
остатки хорды
яичник
семенник